

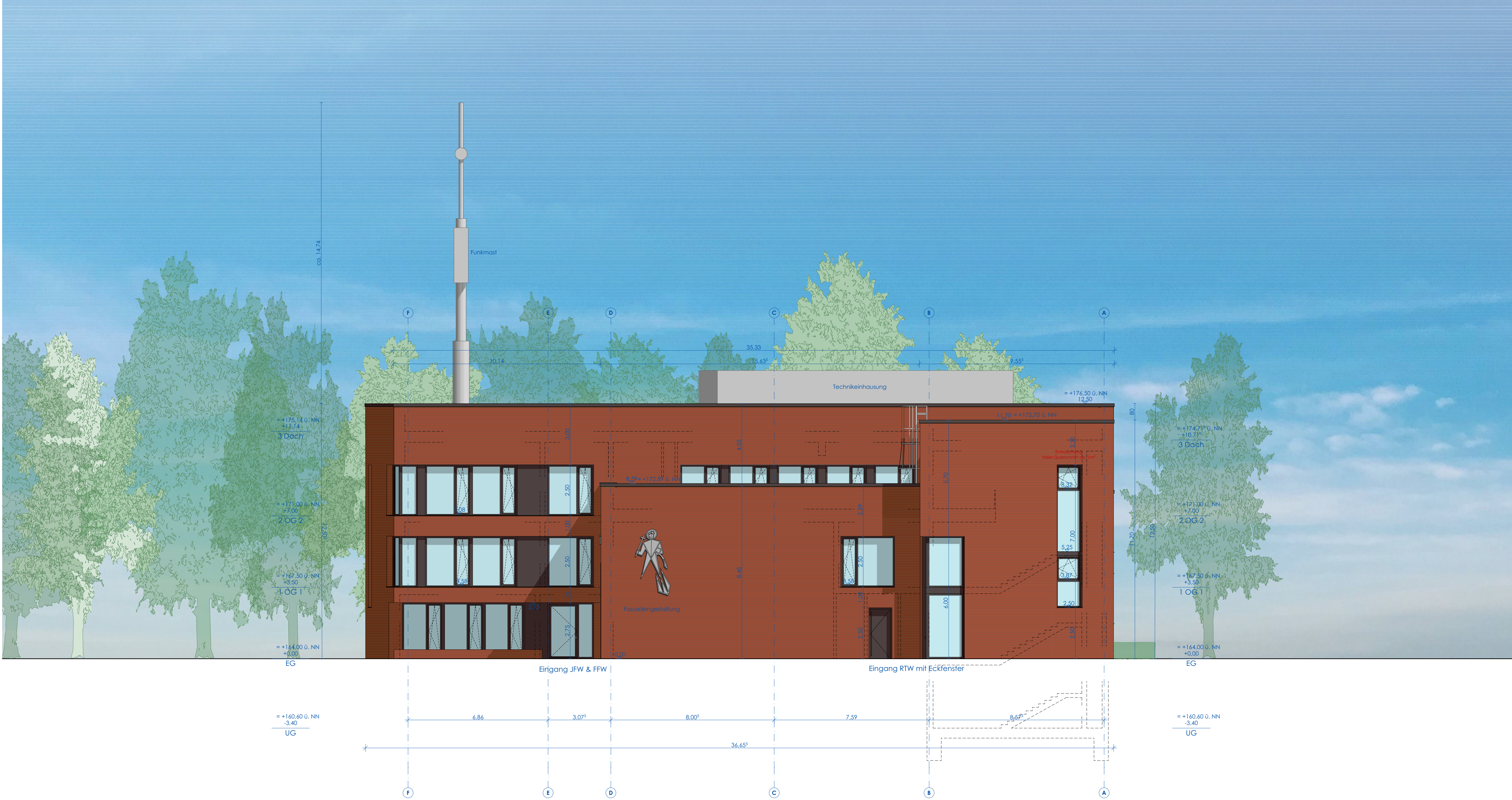

Ansicht Nordwest



Ansicht Südwest

ARCHITEKTEN BRÜNING REIN

BRÜNING REIN
GmbH & Co. KG
André Brüning
Dipl.-Ing. Architekt BDA
Volker Rein
Dipl.-Ing. Architekt
Julian F. O. Böhler
Dipl.-Ing. Architekt
Christian Wächters
Dipl.-Ing. Arch. M.Sc. RTM+CPM
Robert-Schmidt-Str. 5
45138 Essen
Fax 0201 - 28 94 4 - 0
Fax 0201 - 28 94 4 - 29
info@architekten-br.de
www.architekten-br.de

Alle Maße sind am Bau zu prüfen. Maßstabsmängel
sind sofort mit dem Architekten zu klären.
Für Modellierfehler ist der Auftraggeber
verantwortlich. Die Planungen der Fachgenieure und die Angaben
der Sonderfachleute sind zu beachten.
Firmenzeichnungen gelten nur mit dem Freigabever-
merk des Architekten.
Alle Höhenangaben beziehen sich auf OKFF, sofern
nicht anders vermerkt.

Index	Änderung / Status	Datum	Name

Bauherr:	Entwurfverfasser:

Bauherr:	Stadt Essen - Feuerwehr Essen Essener Hand 45 45139 Essen
----------	---

Projektmanagement:	GVE Grundstücksverwaltung Stadt Essen GmbH Rothstraße 17 45127 Essen
--------------------	---

Grundstück:	Brokeler Wald 19 45239 Essen Gemarkung Heidhausen Flur 8 Rurtück 97
-------------	---

OKFF EG = +0.00 m = ca. 164.00 m üNN

2309 FWH
Feuerwehrhaus Werden Heidhausen

Leistungsphase	Gehnehmigung
Datum	20.06.24
Plan-Nr. / Index	G 3.1
Planinhalt	Ansicht Nordwest/Südwest VORABZUG
Maßstab	1:100
Plangröße	DIN A1
gezeichnet	DP
Dateiname	FWH 23-09-25